

Infos, Projekte und Daten der Gemeinde Reckange-sur-Mess zum Klimapakt 2.0 2024

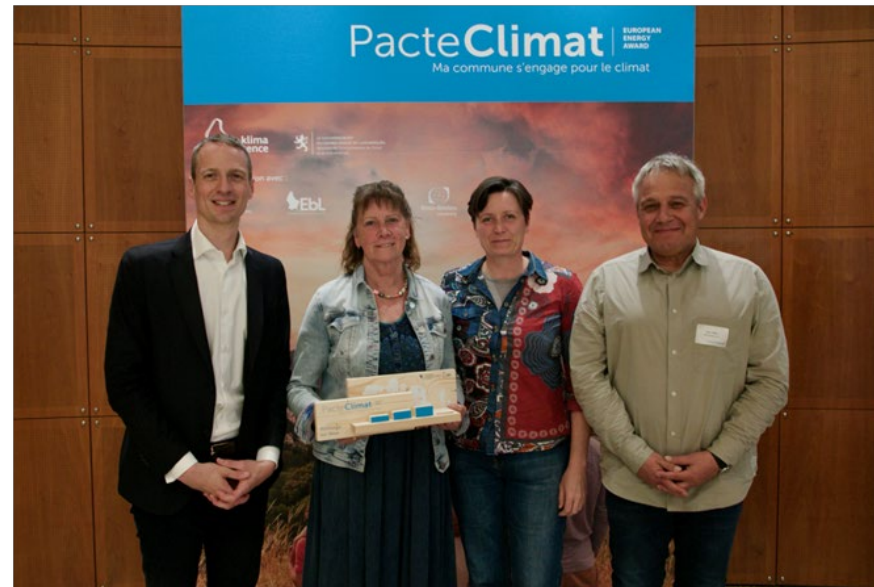

**Themenabend GAREDI -Thermographie Kataster und energetische Renovierung-
Reckange-sur-Mess am 20.11.2024**

Klimapakt 2.0

Leitbild mit qualitativen und quantitativen Zielsetzungen in den 6 Handlungsfeldern des European Energy Awards (EEA)

- **Entwicklungsplanung und Raumordnung**
- **Kommunale Gebäude und Anlagen**
- **Versorgung und Entsorgung der gesamten Gemeinde**
- **Mobilität**
- **Interne Organisation**
- **Kommunikation, Kooperation**

Leitbild auf der Web-Site reckange.lu veröffentlicht

*Leitbild der Gemeinde Reckange-sur-Mess zum
kommunalen Klimaschutz
Klimapakt 2.0*

Die Gemeinde Reckange-sur-Mess setzt sich für eine nachhaltige Gemeindeentwicklung ein, um die Lebensqualität der heutigen und der kommenden Generationen zu erhalten und nachhaltig zu verbessern.



Erstellt vom Klimateam Reckange-sur-Mess

Reckange-sur-Mess 09.02.2023

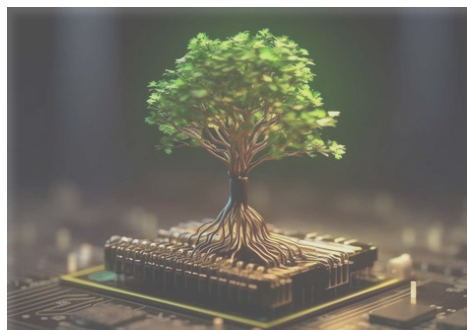

Index



Entwicklungsplanung und Raumordnung

Konzepte oder Leitlinien erstellt und geplant zu:

- **Energieplanung/Potentiale erneuerbare Energie**
- **Abfall- und Ressourcen**
- **Kommunikation**
- **Nachhaltige Digitalisierung**
- **Klimaanpassungsstrategie**
- **Synthese Mobilität**
- **PAG/PAP/Bauten Reglement**

Schon erstellte Konzepte unter:
<https://reckange.lu/environnement/pacte-climat/>

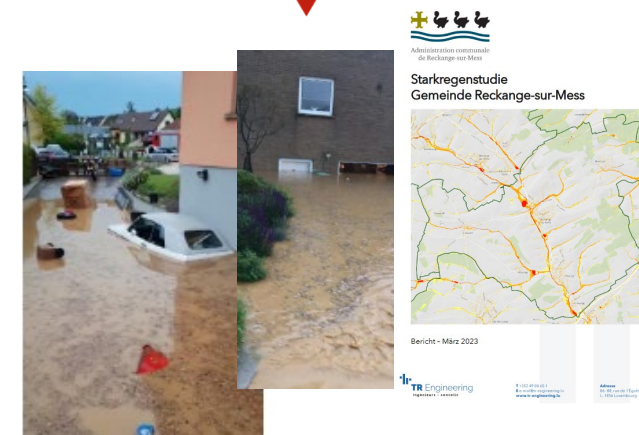

Kommunale Gebäude und Anlagen

- Festlegung von Standards zum Neubau und Renovierungen
- Bilanzierung Verbräuche Wärme, Strom und Wasser
- Optimierung der Energieeffizienz
- Reduzierung der Verbräuche

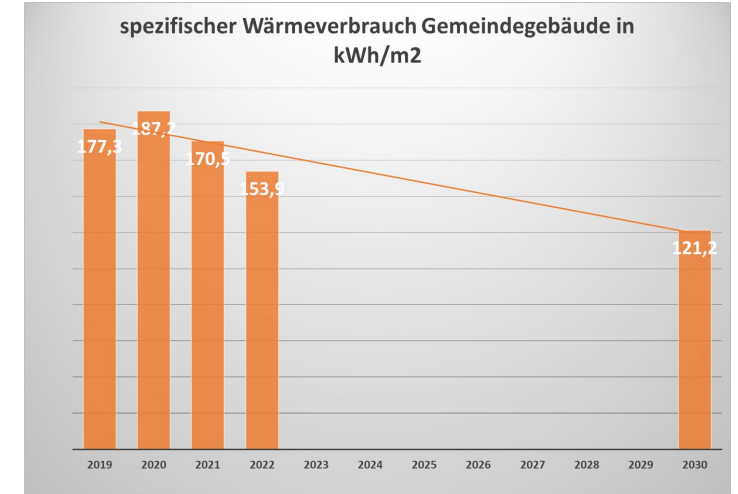
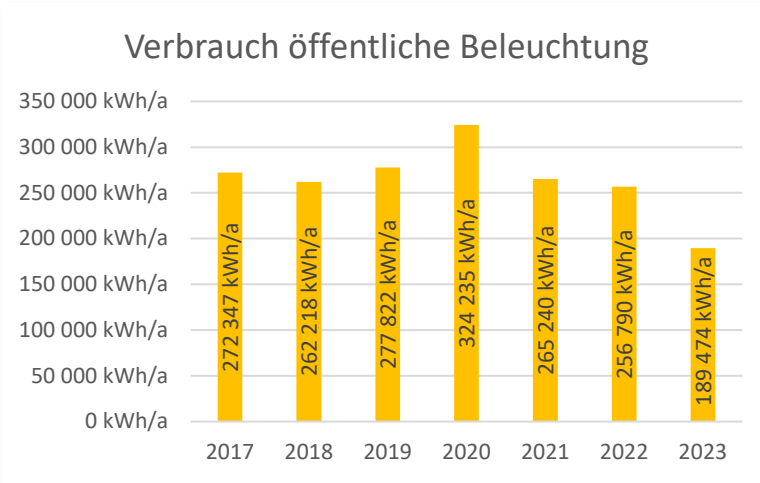

Beispiele:

- Umrüstung öffentliche Beleuchtung auf LED/ Nachtabschaltung
- Senkung des spezifischen Wärmeverbrauchs um 32 %
- Senkung der CO₂ Emissionen der öffentlichen Gebäude um mindestens 2 % jährlich
- Sanierungsfahrplan Optimierungen
- Neues Maison Relais AAA-Standard
- Regenwassernutzung Atelier

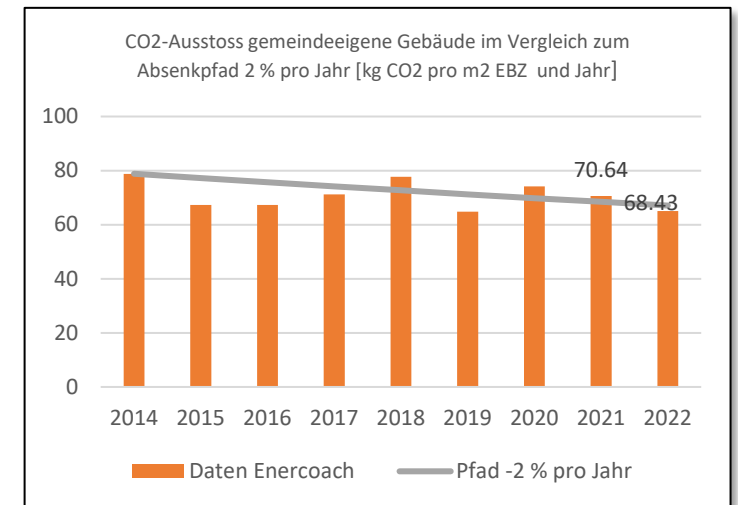

Energiepass auf Basis des berechneten Bedarfs

Energieeffizienzklasse: A (Energieeffizienzklasse)

Wärmeschutzklasse: A (Passivhausstandard)

Angaben zum Gebäude:
 Gebäudekategorie: Kindestein und Tagelagerung
 Adresse: Rue de la Morée 17
 Fläche: 1.174 m²
 Baujahr: 2020

Aussteller:
 André Harms
 Gabriel Lammert & Associés
 Gabriel Lammert 53
 8947 Niedermeren
 43 98 78-1

Eigenhe会ner:
 Administration Communale de Reckange-sur-Mess
 P. de Jean-Pierre Higer 83
 1488 Reckange-sur-Mess
 +352 57 00 24 44 1

Ort, Datum:
 Niedermeren, le 20/04/2020

Ver- und Entsorgung

- Produktion und Nutzung von regenerativem Strom und Wärme
- Trinkwasserversorgung
- Siedlungsentwässerung
- Abwasser
- Sammlung, Recycling und Verwertung von Abfällen und Wertstoffen

3.2.1-KPI- % PV-Leistung installierter PV- Anlagen / Gesamt Potential PV-Anlagen (Reckange-sur-Mess)

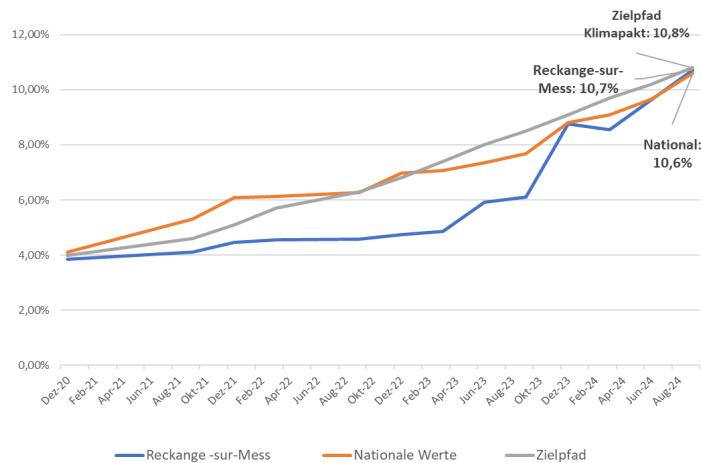

spezifische Restabfallmenge der Haushalte in Reckange-sur-Mess [kg pro Einwohner und Jahr]

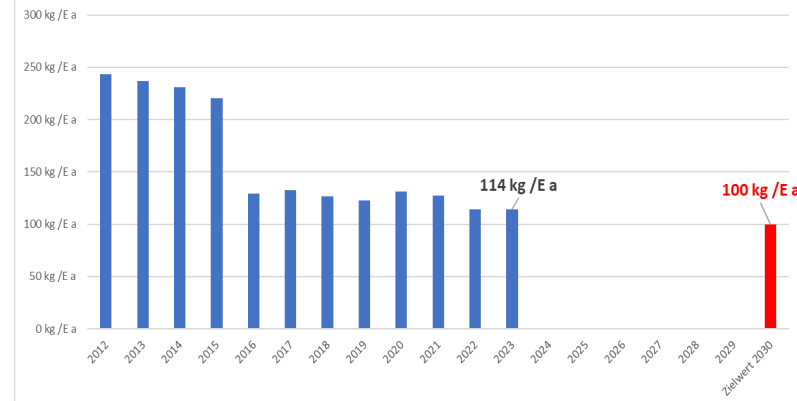

KPI- 1.2.3 Wasserverbrauch der Haushalte Haushalte- Liter pro Einwohner und Tag

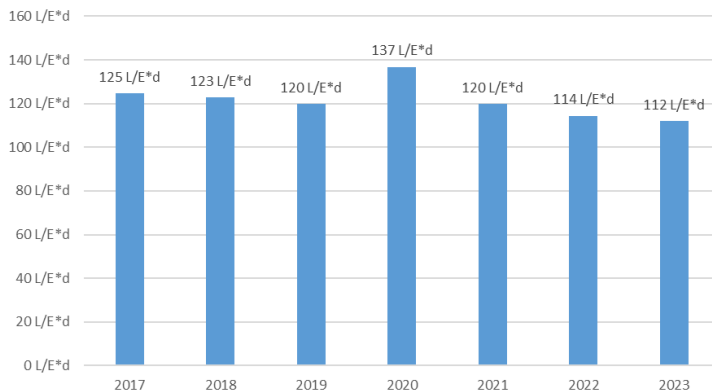

Beispiele

- Reduzierung Restabfallmenge unter 100 kg/Einw. und Jahr-
- Reduzierung privater Wasserverbrauch unter **110 l /Einw. und Tag**
- Steigerung der installierten Leistung an PV-Anlagen auf dem Gemeindegebiet auf 25 % des Gesamtpotentials
- Initiierung von Economie circulaire - Abfallvermeidungsprojekten



Repair-Café Infos für Interessierte Teilnehmer:
21.01.2024 um 18:30 Uhr.





Mobilität

- Mobilität in der Verwaltung und kommunaler Fuhrpark
- Attraktive Gestaltung öffentlicher Räume
- Fuß- und Radwegenetz
- Abstellanlagen
- ÖPNV
- Sensibilisierung zur sanften Mobilität

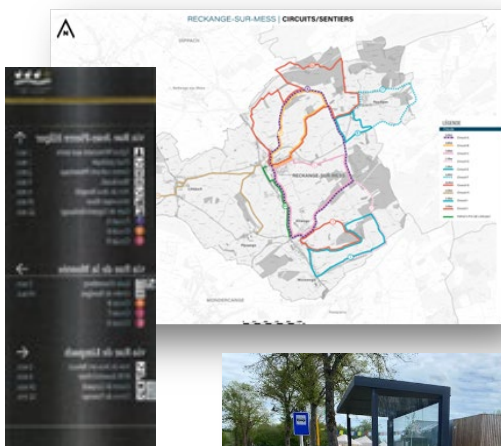

Beispiele:

- Der Anteil der Elektro und Hybrid-Fahrzeuge am kommunalen Fuhrpark wird bis zum Jahr 2030 auf mindestens 49 % gesteigert.
- Regelmäßig Untersuchungen der Stickoxidgehalte in der Luft an verkehrsintensiven Orten
- Fußgänger Leitsystem
- Dienst-E-Bikes
- Subsidien Velo/Pedelec
- Tempo 30/20, Ortsmitte Ehlange
- Elektr. Rufbus (MessBus)

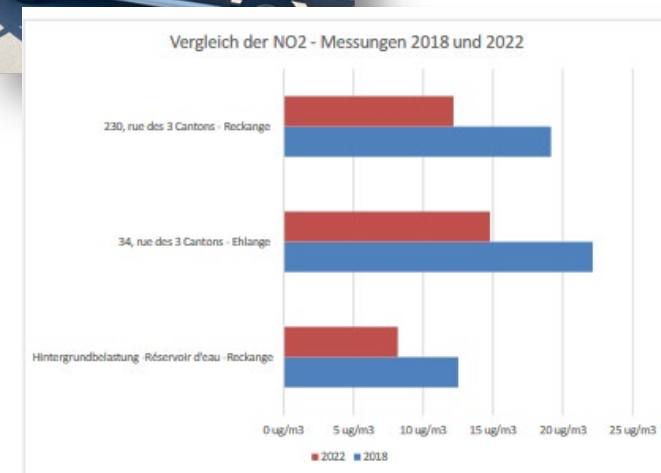
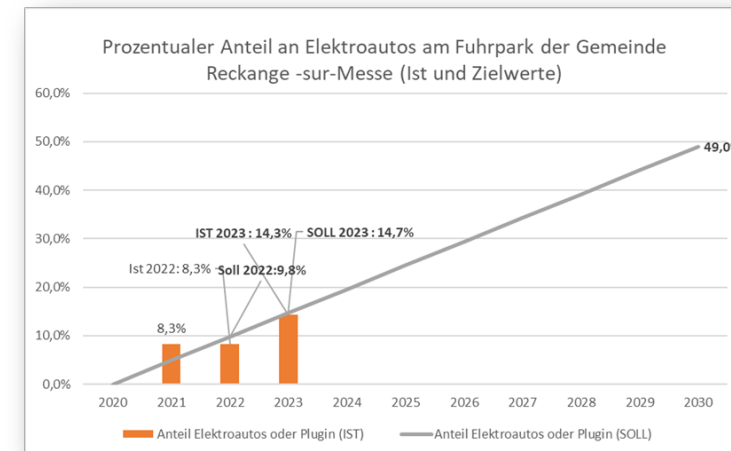



Administration communale de Reckange-sur-Mess



Et si vous pouviez économiser de l'argent et de l'énergie ... grâce à la rénovation énergétique de votre domicile ?



Merlettéfest

03-05.05.2024

Reckange-sur-Mess

www.reckange.lu



Faire Moiesdësch

27.04.2024

Ehlinge/Mess

www.reckange.lu



Il n'y a pas d'âge pour se préoccuper de nos ressources. Et mieux vaut commencer tôt. L'Agence écolo-protege des ateliers divisés en plusieurs modules, où les enfants peuvent s'approprier les réflexes quotidiens pour une meilleure utilisation de l'énergie à l'école... et à la maison! Et tout cela, dans une ambiance décontractée et ludique. En espérant que les parents suivent les conseils de leurs petits.



Öffentlichkeitsarbeit und Kooperation

- Vorbildwirkung, CI der Gemeinde
- Regionale Zusammenarbeit
- Zusammenarbeit Privatwirtschaft
- Neubau und Renovation im privaten Wohnungsbau
- Lokale, nachhaltige Wirtschaftsentwicklung
- Forst- und Landwirtschaft
- Mitwirkung/ Engagement -Lokale Bevölkerung- Schulen - Multiplikatoren
- Leuchtturmprojekt
- Finanzielle Förderungen (Subsidien)

Beispiele:

- Pro Jahr mindestens 10 Beratungen pro 1.000 Einwohner bei der Klima-Agency betragen (2022: 9 - 2023: 5,5)
- Mindestens 2 öffentliche Veranstaltungen pro Jahr zum Klimaschutz und Umweltthemen
- Regelmäßige Rubrik Klimapakt im Gemeindeboten
- Regelmäßiger Kontakt zum Schülerrat (z.B. Thema Abfall)
- GAREDI



Bereich Entwicklungsplanung, Raumordnung: Pilotprojekt Héichwasserfréiwarnsystem an der Gemeng, installéiert op strategesche Plazen / **Domaine Planification du développement territorial: projet-pilote système d'alerte précoce en cas d'inondation dans la commune, installé dans des endroits à risques.**

De Lichttuermproject **Le projet phare**

Merci 😊

Ausführliche Bilanzen und der Aktivitätenbericht
sind auf der Web-site veröffentlicht

”

Man kann der
Verantwortung für morgen
nicht dadurch entkommen,
ihr heute auszuweichen

Abraham Lincoln (1809 – 1865)
16. Präsident der Vereinigten Staaten von Amerika (1861-1865)